



# Actividades Extraescolares

**CEIP HERMANOS  
ARGENSOLA**





# Actividades

## DESCUBRE

| Actividad              | Horario     | Curso           | Día(s)            | Precio/Mes |
|------------------------|-------------|-----------------|-------------------|------------|
| Gimnasia Ritmica       | 16:00-17:00 | 2ºINF-6ºPRIM    | LUNES Y MIERCOLES | 36€        |
| Datchball              | 16:00-17:00 | 2º PRIM-6º PRIM | LUNES Y MIERCOLES | 36€        |
| Polideporte            | 16:00-17:00 | 2ºINF-3ºPRIM    | MARTES Y JUEVES   | 36€        |
| Baloncesto             | 16:00-17:00 | PRIMARIA        | MARTES Y JUEVES   | 36€        |
| Artes Marciales (Judo) | 16:00-17:00 | 3ºINF-6ºPRIM    | MIERCOLES         | 24€        |
| Patinaje               | 16:00-17:00 | 2ºINF-6ºPRIM    | VIERNES           | 20€        |

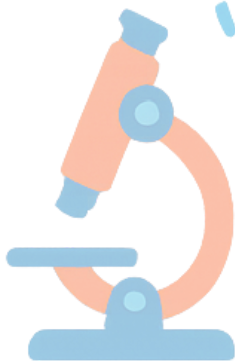

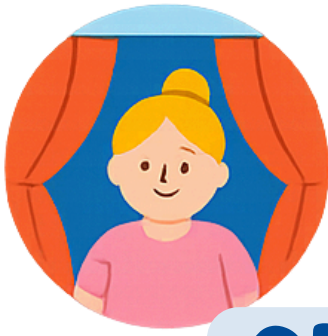

# Observaciones

- Plazo de inscripción. Del 12 de septiembre al 19 de septiembre.
- Las plazas son limitadas y se asignan por riguroso orden de inscripción. Se requiere un mínimo de 8 participantes inscritos para llevar a cabo la actividad.
- A partir del día 20 de septiembre os informaremos acerca de las actividades que se pueden realizar en función del número de inscritos.
- Periodo de extraescolares. Desde el día 1 de octubre hasta el día 30 de mayo.
- La facturación será mensual. Serán un total de 8 recibos a lo largo del curso escolar, principios de cada mes, noviembre, diciembre, enero, febrero, marzo, abril, mayo, junio (a mes vencido).





# Observaciones

- Todas las ALTAS y BAJAS en servicios y actividades deben comunicarse por escrito antes del día 20 de cada mes.
- Indica en "observaciones, alergias" cualquier cosa que quieras que sepamos.
- En las actividades de 2 horas/semana, podemos admitir inscritos de 1 hora/semana, siempre y cuando la actividad se pueda llevar a cabo con un número mínimo de inscritos (8/día). Consultar precio con el coordinador, 687 64 68 93.



\*Todas las extraescolares conllevan una matrícula de 20€ que el Ampa subvenciona a todos sus socios, por lo que aquellos que no lo sean deberán abonar la matrícula correspondiente en la primera cuota que se pase. (Principios de noviembre).



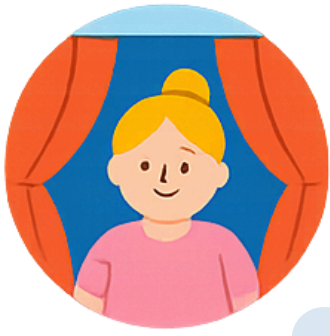

# CONTACTO

Cristian Navarro

E-mail: [c.navarro@grupoceano.org](mailto:c.navarro@grupoceano.org)

Teléfono: 976 90 10 99 - 687 64 68 93

